Photo prise au Sappey en chartreuse

En attendant la neige

Neige ou pas neige pour le prochain hiver ? Difficile de faire des pronostics. Notre village a une identité montagnarde et le ski est encore aujourd'hui un élément de notre territoire avec le fond et l'alpin. La commune, toujours gestionnaire du domaine alpin, s'active donc pour préparer la station avec la même équipe que l'an passé, Jean Marie Poupier et Anthony Chappuis aidés de nos services techniques.

Vos forfaits de ski alpin 2020

Forfaits disponibles sur les pistes.

	Tarif normal	Tarif réduit *
• Journée adulte :	15 €	12 €
• Journée enfant moins de 16 ans :	12 €	10 €
• 1/2 journée adulte (matin ou après-midi) :	12 €	10 €
• 1/2 journée enfant moins de 16 ans (matin ou après-midi) :	10 €	7 €
• Journée adulte famille nombreuse (au moins 3 enfants) :	12 €	10 €
• Journée enfant moins de 16 ans famille nombreuse(au moins 3 enfants) :	11 €	9 €
• 1/2 journée adulte famille nombreuse (au moins 3 enfants) :	11 €	9 €
• 1/2 journée enfant moins de 16 ans famille nombreuse (au moins 3 enfants)	10 €	7 €
• Journée groupe (au moins 10 personnes) :	10 €	7 €
• 1/2 journée groupe (au moins 10 personnes) :	7 €	
• Carte 10 tickets :	9 €	
• Forfait 6 jours (enfants et adultes) :	60 €	
• Carte saison adulte :	75 €	
• Carte saison enfant moins de 16 ans :	55 €	

Vous ne skiez pas et vous voulez soutenir la station ? Prenez une carte annuelle de soutien : 100 €

Privatiser la station 2 h en VIP le soir pour un évènement familial ou professionnel c'est possible ! 400 €

**Tarif réduit étudiant, demandeur d'emploi*

Durant la saison, retrouvez les infos sur l'ouverture des pistes de ski alpin sur notre page facebook « Station de ski du Sappey en Chartreuse » : facebook.com/skisappey

Côté fond, le Sivom de Chamechaude s'occupera de l'exploitation du domaine nordique sur les 3 sites : Le Sappey, Col de Porte et St Hugues. Cet été, Grenoble Alpes métropole a pris la compétence 4 saisons sur le Sappey et Sarcenas, le Sivom a donc évolué en conséquence avec des élus métropolitains et les élus de St Pierre pour conduire la gestion et le futur de nos skis nordiques. Un comité de site regroupant tous les acteurs verra le jour en novembre pour discuter du futur des activités sur nos communes.
Beaucoup de changements en perspective avec des visions plus diversifiées pour notre village de moyenne montagne. En attendant, tout est mis en œuvre pour une saison hivernale que nous espérons neigeuse.

Nous recrutons

Cinq perchmen, un caissier pour la caisse des remontées mécaniques.
Plus d'infos sur le site de la mairie www.sappey-mairie.fr

Anne Barrand

Ski nordique avec Ourea chartreuse et Ecole de Porte

Cet hiver plus que jamais nous aurons envie de nature, de sport et d'évasion . Dans ce contexte si particulier, le ski nordique sera une activité idéale pour s'éloigner de la foule et se connecter à la nature...encore plus dans notre belle Chartreuse .
Cette saison avec Ourea Chartreuse en plus des cours biathlon , skating , adultes / enfants :
- découvrez le ski de randonnée nordique
- formation secours avalanche pour tous ceux qui sortent profiter de la poudreuse.

Infos dates , horaires et tarifs scannez ou cliquez sur le QR code

Ecole de Porte propose au fil des saisons des stages et des séances de ski nordique, biathlon (club amateurs biathlon), raquettes...pour adultes, ados et enfants, en tribu, en famille et entre amis, dans un cursus scolaire mais aussi dans un cadre professionnel au cours d'une journée TEAM BUILDING.
Découvrez l'équipe et ses propositions sur www.ecoledeporte.com.

Ce journal aura coûté 215,60 € TTC pour 400 exemplaires imprimés, merci d'envoyer vos articles (100 mots max) pour le prochain Com'Sappey de janvier avant le 10 décembre.
Editeur : mairie du Sappey en Chartreuse - Directeur de publication : Dominique Escaron - Impression : Imprimerie Notre Dame 80 rue Vaucanson 38330 Montbonnot-Saint-Martin
Ne pas jeter sur la voie publique

Le Sappey en Chartreuse

Com'Sappey

Décembre 2020

Prochain Com'Sappey janvier 2021
Contact : communication@sappey-mairie.fr

Edito

Une nouvelle crise bien plus grave pour notre région nous a reconfinés et a freiné encore une fois la vie bouillonnante du village. A nouveau le calme de la montagne a repris quelques droits. Cette situation propice à certains est une épreuve de plus pour d'autres et nous devons tous rester attentifs à la poursuite de leurs activités.
Notre communication est justement là pour que nous puissions garder le contact, le blog fonctionne chaque fois qu'un besoin se fait sentir. La continuité des services publics est assurée partout pour assurer un bon fonctionnement du village.
Mais surtout il y a des signaux positifs, meilleur respect des gestes barrières, des avancées dans les soins et l'annonce de possibilité de vaccin. La vie continue et la lecture de ce com Sappey vous en donnera plein d'exemples.
Bonne lecture à tous et joyeuses fêtes !

Dominique Escaron

Voter au Sappey !

L'inscription est automatique pour les jeunes de 18 ans, ainsi que pour une personne ayant obtenu la nationalité française après 2018. Sinon vous devez utiliser le téléservice de demande d'inscription et joindre la version numérisée des documents suivants : justificatif de domicile et justificatif d'identité.
Ou venir à la mairie en remplissant le formulaire cerfa n°12669 (disponible en mairie) et fournir les documents suivants : justificatif d'identité, justificatif de domicile.
Prochaine élection départementale en 2021

S'inscrire sur la liste électorale ici :

Minuscule, peu vu et plus connu que Joe Biden !

On ne le présente plus mais tout le monde sait qu'il faut s'en méfier, le prendre au sérieux. Il fait annuler les fenêtres de l'Avent et bien d'autres rencontres et activités. Râler, rager, pester ? Il s'en fout !

Mobilisons-nous pour l'empêcher de circuler et pour protéger les plus fragiles. Ainsi nous pourrons continuer à vivre autrement, mais vivre !

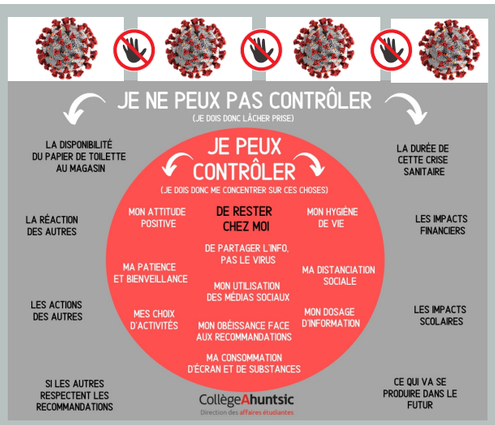

Votre agenda de décembre

Tous les mardis et vendredis de 16h à 19h vos marchés

10
Conseil municipal à 20h30
22
Grand marché spécial Noël
29
Grand marché spécial nouvel an

Objet perdu ?

Les objets trouvés atterrissent souvent en mairie, n'hésitez pas à venir pour vérifier que votre objet perdu ne s'y trouve pas !

Défibrillateur

Nouveau au Sappey ! Un défibrillateur a été installé devant l'école.
Ce défibrillateur est doté d'un guide vocal pour vous aider si nécessaire à administrer les premiers secours.
Néanmoins nous vous encourageons à vous renseigner sur internet ou auprès des pompiers pour avoir des éléments sur son mode d'utilisation, si vous deviez être amené à intervenir.

Sportivement vôtre...

Le terrain de sport à côté de l'aire de jeux prend forme petit à petit. Les nouveaux panneaux de basket sont désormais opérationnels en toute sécurité, ce qui permet de bénéficier de 2 terrains aux dimensions réglementaires, dont l'un des deux équipé de panneaux officiels. En effet, les services techniques ont cet automne déplacé les anciens « petits panneaux » qui étaient installés dans le sens de la longueur du terrain (ce qui permettait de jouer sur un panneau, mais rendait impossible l'organisation de match) pour les positionner dans le sens de la largeur et ainsi bénéficier d'une longueur de terrain adéquate. Un second jeu de panneaux (offert par Air France) aux tailles réglementaires a également été installé, créant ainsi un second terrain.

La commission sécurité a ensuite effectué les contrôles indispensables à l'utilisation de ces 2 terrains en toute sécurité. Les basketteurs sappeyards n'ont désormais plus qu'à travailler leur adresse... Reste à effectuer un traçage des lignes (limites des terrains, raquettes, tirs à 3 points...).
Parmi les projets pour la suite de l'aménagement de ce terrain de sport, nous étudions la possibilité d'installer des cages de handball, ainsi qu'une réfection de l'enrobé du sol, très abîmé par endroits. A suivre...

F Balducci

Déclaration de ruches

La déclaration de ruches est une obligation annuelle pour tout détenteur de colonies d'abeilles, dès la première ruche détenue.
Elle participe à :
- la gestion sanitaire des colonies d'abeilles,
- la connaissance de l'évolution du cheptel apicole,
- la mobilisation d'aides européennes pour la filière apicole française,

Elle doit être réalisée chaque année, entre le 1er septembre et le 31 décembre, en ligne scannez ou cliquez sur le QR code

Toutes les colonies sont à déclarer, qu'elles soient en ruches, en ruchettes ou ruchettes de fécondation.
Informations : : assistance.declaration.ruches@agriculture.gouv.fr
A noter : pour les nouveaux apiculteurs ou les apiculteurs souhaitant obtenir un récépissé de déclaration actualisé, il est possible de réaliser une déclaration hors période obligatoire (entre le 1er janvier et le 31 août). Cette démarche ne dispense cependant pas de la déclaration annuelle de ruches.

Portraits d'agriculteurs sappeyards

Stéfany REY, les Bottes Vertes, légumes et petits fruits bio

C'est en 2015 que la prairie de la route des Barrières, en bas du Churut, voit fleurir les serres de Stéfany. Cette jeune professeur de biologie, consommatrice de produits bio depuis longtemps, avait envie d'aller plus loin dans sa démarche... et la voilà maraîchère au pied de Chamechaude ! Ses légumes variés et ses fruits rouges garnissent les paniers d'une vingtaine de familles du Sappey (sur abonnement). Mais vous pouvez aussi retrouver les produits bio des Bottes Vertes au marché du vendredi, de mai à novembre.

Sylvie et Claude COTTAVE, élevage, ferme pédagogique et artisanat

Vous avez certainement déjà aperçu leurs alpagas au bord de la route de Chartreuse, au Mollard. Depuis 1992, le couple fait vivre l'élevage créé par le père de Claude. Alpagas, chevaux, moutons pure race et nains, poules et cochons d'Inde, tous ces animaux trouvent ici les meilleurs soins car Sylvie pratique le magnétisme et la communication intuitive. Du mardi au samedi, elle ouvre sa boutique de 15h à 18h pour proposer petits vêtements en laine d'alpaga, bougies, santons en terre locale et d'autres merveilles fabriquées sur place. Pour toute info et visite : 04.76.88.83.26

Sophie Cuenot

En litige ? Et si vous tentiez la conciliation ?

Qu'est-ce que la conciliation de justice ?
La conciliation de justice est un mode amiable de règlement des différends (MARD), souvent qualifiés de différends de la vie quotidienne. Elle peut intervenir en dehors de tout procès ou devant un juge ou être déléguée par ce juge à un conciliateur de justice. C'est une procédure simple, rapide et entièrement gratuite. Si elle aboutit, elle donne lieu à la signature d'un accord total ou partiel par les parties, constaté par le conciliateur de justice. Cet accord peut être homologué par le juge afin de lui donner force exécutoire « valeur de jugement »

Compétences : le conciliateur de justice peut intervenir pour des :
- problèmes de voisinage (bornage, droit de passage, mur mitoyen),
- différends entre propriétaires et locataires ou locataires entre eux,
- différends relatif à un contrat de travail,
- litiges de la consommation,
- impayés,
- malfaçons de travaux, etc.

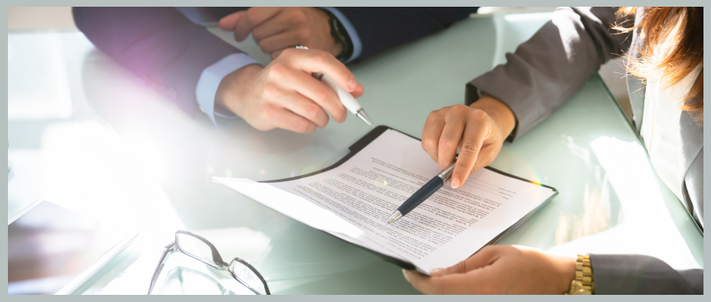

Comment saisir le conciliateur de justice ?
Soit directement sur le site conciliateurs de France (www.conciliateur.fr) soit en prenant rendez-vous auprès des permanences mensuelles à la Mairie du Sappey

Projet camping

Le camping municipal de la Virette se trouvant à moins de 5kms à vol d'oiseau des chemins du Soleil, passant au Col de Porte, il est à ce titre éligible à des subventions régionales.
Il va donc très bientôt s'enrichir de quatre pods, habitats légers en bois, d'une surface de 15 m², avec une pièce de vie accueillant 2 à 4 personnes et un espace fermé pour les vélos et équipé d'une prise pour recharge électrique. Pour deux pods, les sanitaires seront ceux du camping. Les 2 autres pods seront entièrement équipés. Le financement, dont le montant total est de 73 440 euros TTC, est assuré par des subventions de la région Auvergne-Rhône-Alpes et du département, et étalé sur 3 années. L'association Even'Sappey financera également cet investissement. En effet, l'association cessant ses activités mais étant détentrice d'un fonds financier souhaite participer à l'investissement touristique du village et offre par conséquent ce montant pour le projet des pods.

L. Aimonetti

Sappey apaisé

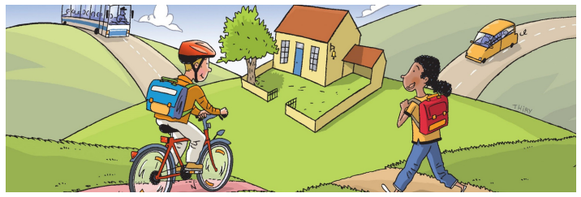

Beaucoup d'entre nous circulent à travers notre village au quotidien : à pied, à vélo, en voiture, en bus, en camion, en tracteur... La hausse du trafic routier augmente sa dangerosité ainsi que les nuisances sonores.
Face à ce constat, un groupe d'habitants vient de créer un collectif « Sappey Apaisé » pour activer, au côté de l'équipe municipale et de la Métro, un projet d'aménagement routier.
L'objectif du collectif est double : recenser les besoins des divers utilisateurs des voies de circulation, être le relais entre les habitants et les services publics compétents. Si vous souhaitez nous rejoindre ou nous faire remonter vos besoins concernant la circulation sur le village, n'hésitez pas à nous contacter : sappey.apaise@tutanota.com ou 06.95.11.80.10 (Sandra Mahé) Nous vous invitons aussi à transférer ce message aux personnes susceptibles d'être intéressées par cette initiative. Tous concernés, tous responsables !

Alexandra Brun, Sophie Cariou, Fabien Henry, Sandra Mahé, Stéfany Rey

Nouveau : SGDF Chartreuse-Esprit Nature

Face à une demande importante : la délégation départementale des Scouts et Guides de France (SGDF) d'Isère a permis la création d'un nouveau groupe : celui de « Chartreuse-Esprit Nature» , parrainé par le groupe des Scouts et Guides de France de Meylan. Ce nouveau groupe est ouvert aux enfants de 8 à 11 ans du Sappey en Chartreuse. L'unité des 12-15 ans (scouts et guides) ouvrira l'an prochain. Les rencontres commenceront en visioconférence dès novembre jusqu'au déconfinement. Les 6 chefs du groupe ont déjà prévu des activités pour occuper les louveteaux jeannettes pendant le confinement comme pour les rencontres en présentiel.
Informations/inscriptions :
rg_chartreuse_espritnature@googlegroups.com

Faire ses courses au Sappey

En plus des marchés les mardis et vendredis de 16h à 19h, ceux des 22 et 29 décembre rassembleront de nombreux commerçants pour vous offrir encore plus de choix.
Des restaurateurs du Sappey proposent des plats à emporter ou livrés chez vous pendant le confinement. Des poulets rôtis sont en vente tous les dimanches matins à l'épicerie que vous pouvez réserver en envoyant un sms au 06.40.41.67.55.
Faire ses courses au Sappey c'est permettre de développer le commerce de proximité dont nous avons tant besoin en ce moment...

informations sur lesappeyenchartreuse.fr